

PRX-T₃₃®

WiQO

ASSOCIATO A
BIORIVITALIZZAZIONE INIETTIVA



PROTOCOLLO D'USO

VANTAGGI

Effetto sinergico con risultati decisamente migliori rispetto ai due trattamenti eseguiti separatamente per maggior stimolazione dermica (vedi grafico).

L'edema prodotto dal PRX-T₃₃ attenua il dolore delle successive iniezioni e riduce la comparsa di ecchimosi.

PRX-T₃₃ dà un'idratazione profonda e immediata che distende la cute, produce un lieve effetto peeling che la schiarisce ed illumina.

Il paziente rimane subito soddisfatto, prima ancora che si realizzi l'effetto dovuto alla stimolazione fibroblastica che richiede una ventina di giorni.

MODALITÀ DI TRATTAMENTO

- 1) Detergere la cute con P solution o detergente delicato ed asciugare bene.
- 2) Applicare PRX-T₃₃ manualmente con massaggio su tutta l'area da trattare, fino a completo assorbimento.
- 3) Ripetere l'applicazione per 2-3 passaggi (eso-biorivitalizzazione).
- 4) Subito dopo iniettare nella stessa area cutanea il pool di sostanze biorivitalizzanti mediante piccoli ponfi intradermici (endo-biorivitalizzazione).

PROTOCOLLO

Le biorivitalizzazioni si eseguono in associazione per 3 sedute, ripetute a distanza di 20 gg; nell'intervallo tra due sedute di trattamenti combinati si effettua un'applicazione di solo PRX-T₃₃.

1^a seduta: PRX-T₃₃ + pool biorivitalizzante > 2^a seduta: PRX-T₃₃ > 3^a seduta: PRX-T₃₃ + pool biorivitalizzante > 4^a seduta: PRX-T₃₃ > 5^a seduta: PRX-T₃₃ + pool biorivitalizzante

Solo Biorivitalizzazione Iniettiva
Dimensione Complessiva Ruga

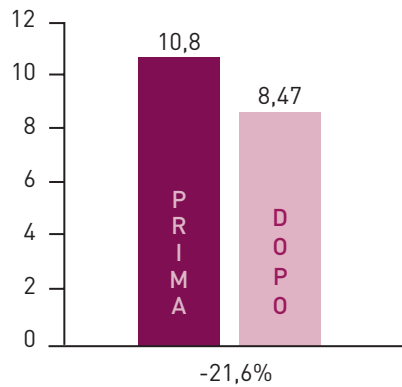

PRX-T₃₃ + Biorivitalizzazione Iniettiva
Dimensione Complessiva Ruga

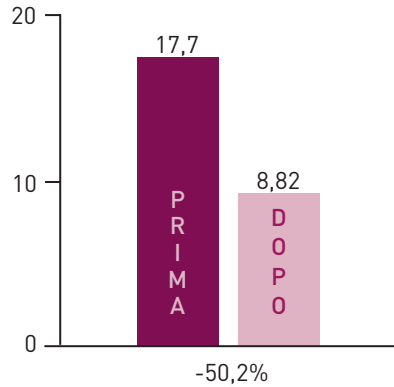

Trattamento
combinato eseguito
su emiviso destro

Valutazione strumentale effettuata con Antera 3D

L'associazione delle due biorivitalizzazioni porta ad un miglioramento del 50.2% contro il miglioramento del 21.6% ottenuto con la sola biorivitalizzazione iniettiva.



PRIMA DELLE APPLICAZIONI



DOPO LE APPLICAZIONI

Emiviso destro: trattamenti combinati
Emiviso sinistro: solo biorivitalizzazione iniettiva

Linea diretta con i dermatologi e i biologi ricercatori per quesiti scientifici o di pratica ambulatoriale:
scientificdiv.gpq@wiqo.eu

wiqo[®]
a GPQ brand

GPQ srl

Sede operativa: Via Flavia, 23/1 - 34148 Trieste - Italy
Tel.: +39 040 360408 - Fax: +39 040 761393 - gpq@wiqo.eu
www.wiqo.com

PRX-T₃₃[®]

WiQO

ASSOCIATO A
MICRONEEDLING



PROTOCOLLO D'USO

INDICAZIONI

Cicatrici (acne, varicella, ecc...) anche del dorso, rughe indelebili, pori dilatati, atrofia cutanea post-infiammatoria (acne).

MODALITÀ DI TRATTAMENTO

- 1) Detergere la cute con P solution o detergente delicato ed asciugare bene.
 - 2) Applicare una crema anestetica sull'area da trattare.
 - 3) Rimuovere la crema anestetica.
 - 4) Rilavare e asciugare bene.
 - 5) Applicare PRX-T₃₃ manualmente con massaggio, su tutta l'area da trattare, fino a completo assorbimento. Se si trattano aree circoscritte va applicato con l'apposita spatolina rivestita con guanto di nitrile.
 - 6) Ripetere l'applicazione di PRX-T₃₃ per 2-3 volte: le aree depresse delle cicatrici si devono rilevare.
 - 7) Eseguire il microneedling come da tecnica.
 - 8) Subito dopo il needling riapplicare PRX-T₃₃ (ulteriori 1-2 passaggi).
 - 9) Risciacquare la zona con acqua corrente.
 - 10) Applicare sulla pelle garze bagnate con acqua, alle quali si sovrappone un impacco di ghiaccio.
- Non applicare alcun prodotto nelle 24 ore successive (creme, trucchi, etc...).

PROTOCOLLO

1 seduta come sopra per 3-6 sedute a seconda del caso.



PRIMA DELLE APPLICAZIONI



DOPO 6 SEDUTE
DI TRATTAMENTI COMBINATI



PRIMA DELLE APPLICAZIONI



DOPO LE APPLICAZIONI

Linea diretta con i dermatologi e i biologi ricercatori per quesiti scientifici o di pratica ambulatoriale:
scientificdiv.gpq@wiqo.eu

wiqo[®]
a GPQ brand

GPQ srl

Sede operativa: Via Flavia, 23/1 - 34148 Trieste - Italy
Tel.: +39 040 360408 - Fax: +39 040 761393 - gpq@wiqo.eu
www.wiqo.com

PRX-T₃₃®

WiQO

ASSOCIATO A
FILI DI STIMOLAZIONE IN PDO



PROTOCOLLO D'USO

VANTAGGI DELL'ASSOCIAZIONE

L'edema dovuto al PRX-T₃₃ forma un piano di clivaggio meno vascolarizzato che favorisce la successiva penetrazione dei fili e riduce il dolore e le ecchimosi.

Mentre il risultato dell'impianto dei fili in PDO è visibile solo a distanza di tempo, il risultato del trattamento associato è visibile subito grazie all'idratazione profonda dovuta al PRX-T₃₃, con soddisfazione immediata del paziente.

L'associazione stimola la produzione di collagene, sia di tipo I che di tipo III, donando così un ringiovanimento più naturale rispetto ai fili da soli; inoltre verrà richiesta una minore quantità di fili PDO nei trattamenti successivi.

Il PRX T₃₃ nelle rughe lineari (es. collare di Venere) va applicato con apposita spatola lungo il verso della depressione pennellando fino ad evidenziare un lieve sollevamento della pelle che permetterà il successivo posizionamento del filo in un piano più superficiale.

MODALITÀ DI TRATTAMENTO

- 1) Detergere la cute con P solution o detergente delicato ed asciugare bene.
- 2) Applicare PRX-T₃₃ con massaggio manuale, eseguito con tecnica specifica, su tutta l'area da trattare e fino a completo assorbimento.
- 3) Applicare PRX-T₃₃ con ripetuti passaggi, in media 3.
- 4) Procedere con l'impianto dei fili di PDO.
- 5) Applicare del ghiaccio per alcuni minuti.

PROTOCOLLO

1^a seduta: PRX-T₃₃ + fili PDO > 2^a seduta: PRX-T₃₃ da solo > 3^a seduta: PRX-T₃₃ da solo

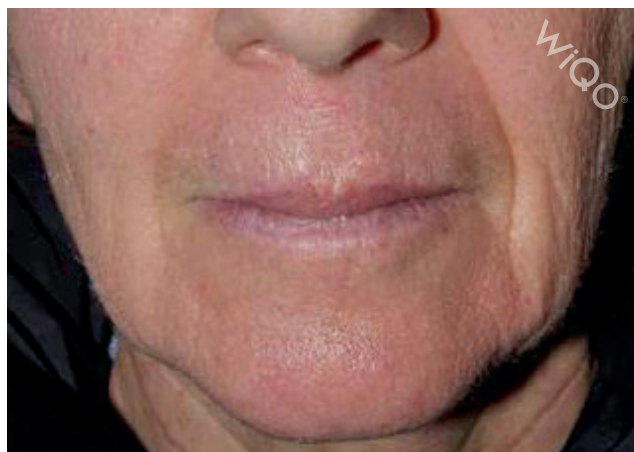

PRIMA DELLE APPLICAZIONI



DOPO LE APPLICAZIONI

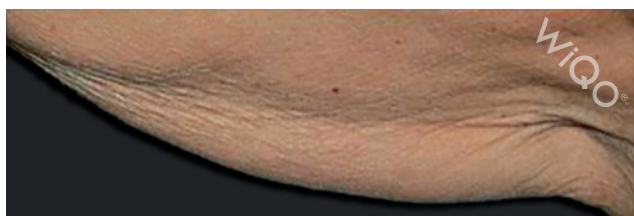

PRIMA DELLE APPLICAZIONI



DOPO 5 SEDUTE DI PRX-T₃₃

Linea diretta con i dermatologi e i biologi ricercatori per quesiti scientifici o di pratica ambulatoriale:
scientificdiv.gpq@wiqo.eu

wiqo[®]
a GPQ brand

GPQ srl

Sede operativa: Via Flavia, 23/1 - 34148 Trieste - Italy
Tel.: +39 040 360408 - Fax: +39 040 761393 - gpq@wiqo.eu
www.wiqo.com

PRX-T[®]₃₃

WiQO

PROTOCOLLO SMAGLIATURE



PROTOCOLLO D'USO

SMAGLIATURE PROFONDE (DEPRESSE O VUOTE AL TATTO)

5-10 sedute a cadenza settimanale di PRX-T₃₃ da solo, applicato con l'apposita spatolina rivestita con guanto di nitrile, per 2-3 volte lungo la lesione, come se si volesse cancellarla, finché il fondo non si rileva.

Nell'intervallo tra una seduta e la successiva applicare quotidianamente a domicilio la CREMA CORPO ELASTICIZZANTE ANTI-SECCHENZA WiQo.

SMAGLIATURE BIANCO-MADREPERLACEE

Ottenuto il rilevamento della lesione con la tecnica precedentemente descritta procedere con trattamento di RF frazionata non ablativa, con laser frazionato non ablativo o con microneedling.

Ripetere il trattamento per 3-5 volte.

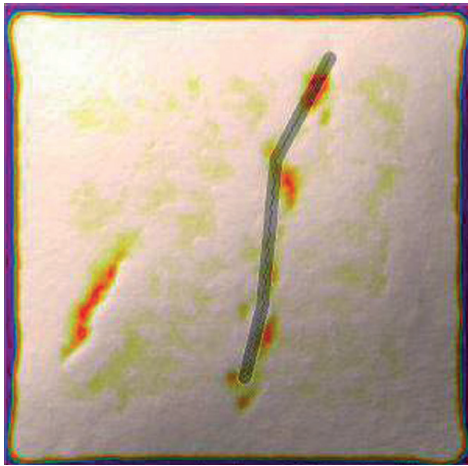

Profondità Media (mm)

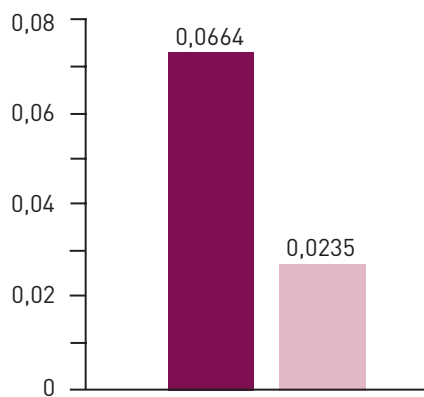

Larghezza Media (mm)

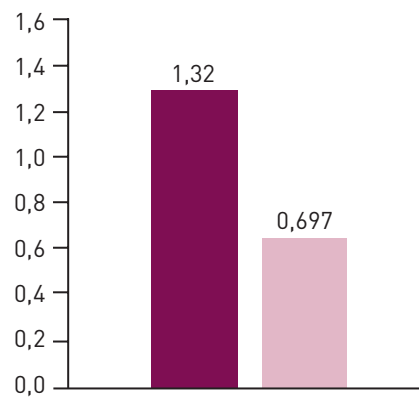

Dimensione Complessiva

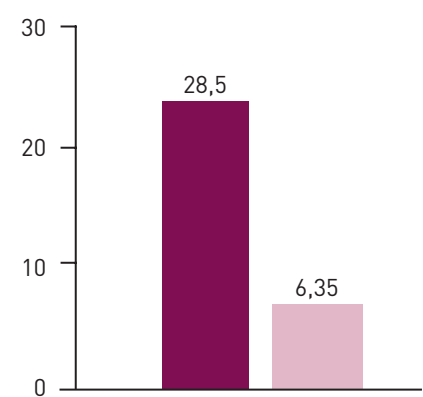

Smagliature Addome DX Alto Prima

Smagliature Addome DX Alto Dopo 6 sedute

Valutazione strumentale effettuata con Antera 3D



PRIMA DEL TRATTAMENTO



DOPO 6 SEDUTE

Linea diretta con i dermatologi e i biologi ricercatori per quesiti scientifici o di pratica ambulatoriale:
scientificdiv.gpq@wiqo.eu



GPQ srl

Sede operativa: Via Flavia, 23/1 - 34148 Trieste - Italy
 Tel.: +39 040 360408 - Fax: +39 040 761393 - gpq@wiqo.eu
www.wiqo.com

PRX-T₃₃[®]

WiQO

ASSOCIATO A
**PLASMA RICCO DI PIASTRINE (PRP)
NEL TRATTAMENTO DELL'ALOPECIA**



PROTOCOLLO D'USO

RAZIONALE DELL'ASSOCIAZIONE

È stato dimostrato che il numero dei recettori fibroblastici attivati e la loro affinità aumentano molto se vengono in contatto con fattori di crescita piastrinici per due volte alla distanza di 8 ore (Tab.1).

L'esperienza clinica ha dimostrato una maggior risposta al trattamento anche dopo una stimolazione aspecifica. Questa stimolazione può essere eseguita in modo non invasivo con PRX-T₃₃ 8 ore prima della procedura con PRP.

L'esperienza clinica su 35 pazienti ha rilevato tra i soggetti pretrattati con PRX-T₃₃ un minor numero di non responder e risultati amplificati rispetto ai controlli non pretrattati (Tab. 2).

MODALITÀ DI TRATTAMENTO

- 1) Aprire i capelli a righe come per applicare una tintura e massaggiare il cuoio capelluto con PRX-T₃₃ in un solo passaggio, fino ad assorbimento completo.
- 2) Attendere 8 ore prima di iniettare il plasma arricchito di piastrine.

Tab.1

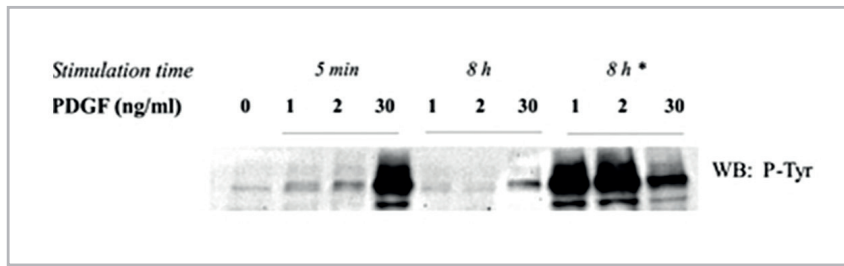

Understanding the specificity of receptor tyrosine kinases signaling
 De Donatis A., Cirri P. - Commun Integr Biol. 2008

Tab. 2 Risultati intera popolazione

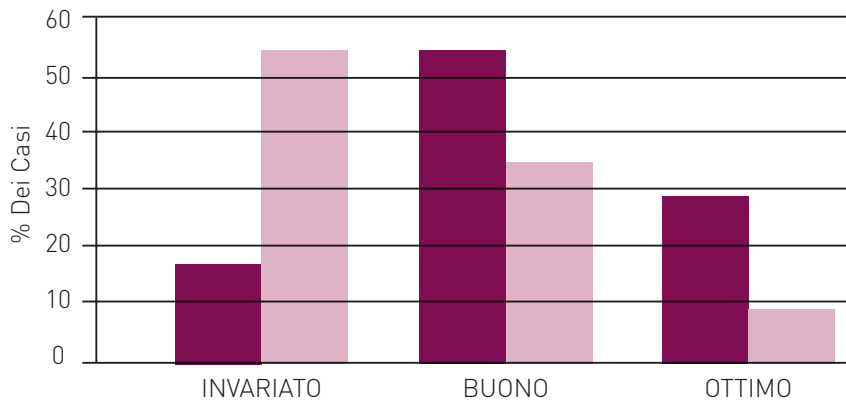

PRX-T₃₃+PRP
 SOLO PRP

PRP nell'alopecia androgenetica: il pretrattamento con TCA-H₂O₂ può migliorarne i risultati?
 R. Castellana, A. Casadei - 17° Congresso Internazionale di Medicina e Chirurgia Estetica SIES, Bologna 28/02/14



♂ 22 a. Da III a I stadio secondo la scala di Hamilton-Norwood



♀ 67 a. Da stadio I-3 a I-2 secondo la scala di Ludwig

Linea diretta con i dermatologi e i biologi ricercatori per quesiti scientifici o di pratica ambulatoriale:
scientificdiv.gpq@wiqo.eu

wiqo[®]
 a GPQ brand

GPQ srl
 Sede operativa: Via Flavia, 23/1 - 34148 Trieste - Italy
 Tel.: +39 040 360408 - Fax: +39 040 761393 - gpq@wiqo.eu
www.wiqo.com