

# REVERSE BEAEBSE PEEL



TRAITEMENT PROGRESSIF DU MÉLASMA EN RECONDITIONNEMENT  
ET DE L'HYPERPIGMENTATION DERMO-ÉPIDERMIQUE

## LE PROGRAMME REVERSE PEEL CONSISTE EN 3 PHASES :

### RsP1

Son action commence par l'oxydation de la mélanine, grâce au peroxyde d'hydrogène, et se poursuit avec l'action éclaircissante de l'acide kojique. Les deux substances atteignent les couches profondes du derme grâce au TCA, lequel facilite la pénétration.

### RsP2

Peeling avec acide lactique haute concentration et acide phytique à action chélatrice de fer. L'acide lactique atteint la couche basale, produisant une vacuolisation des cellules sans détruire les couches superficielles.

### RsP3

Un peeling composé d'hydroxyacides (glycolique, mandélique, salicylique) qui détartrent les couches externes de la peau, et d'acide phytique à action chélatrice de fer.



### Neutraliser

Il bloque l'action des peelings à acide hydroxy sans provoquer de sensation de brûlure chez le patient, grâce à sa formulation innovante à base d'huile de jojoba.



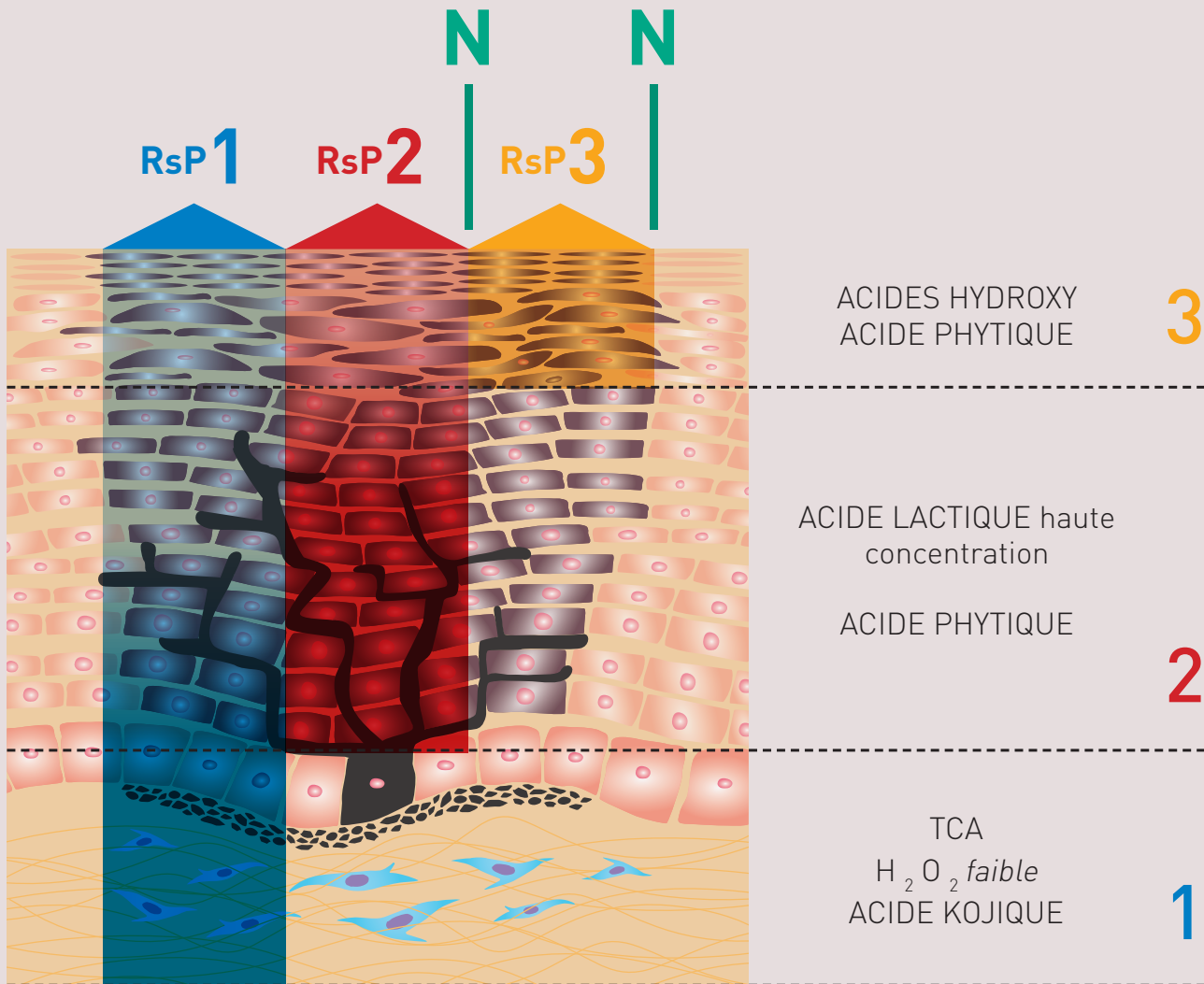

POST-TRAITEMENT

REVERSE  
BEAEBZE  
SERUM

Sérum  
éclaircissant



ICP CREAM  
INVISIBLE TEINTÉE PROTECTRICE  
Crème compacte teintée



TRAITEMENT À DOMICILE

# REVERSE BEAEBSE SERUM

Sérum éclaircissant spécialement formulé pour contrer et prévenir l'hyperpigmentation de la peau. Sa texture soyeuse en fait un produit agréable et facile à appliquer. Le compte-gouttes permet une application rapide et précise, directement sur les zones pigmentées. Appliquer avec un massage délicat jusqu'à absorption.

**Avec une concentration élevée d'ingrédients actifs tels que :**

- Acide férulique
- Acide lipoïque
- Glabridine
- Acide aminoéthylphosphinique
- Lactoferrine
- Niacinamide
- Acide tranexamique



TRAITEMENT À DOMICILE

# ICP CREAM

## INVISIBLE TEINTÉE PROTECTRICE

Lorsque cette crème compacte teintée est appliquée en une couche mince et soyeuse, elle uniformise le teint de la peau **sans mettre en évidence les rides. Elle camoufle également les taches, les rougeurs et autres imperfections cutanées.**

Son facteur de protection solaire **(SPF 50+)** offre une large protection contre les rayons UV ainsi que contre la lumière visible du soleil, prévenant ainsi les dommages causés par le photo-vieillessement.

Elle contient de **l'extrait de fleur d'orchidée** et de la **vitamine E**.

- Une fois appliquée, elle crée une couche très mince sans accentuer les rides
- **Camoufle les taches, les rougeurs et autres imperfections**
- Protège du soleil toute l'année (SPF 50+)
- **Vitamine E**  
**Extrait de Orchis Mascula**



La ICP Cream est disponible en deux teintes : clair et moyen.

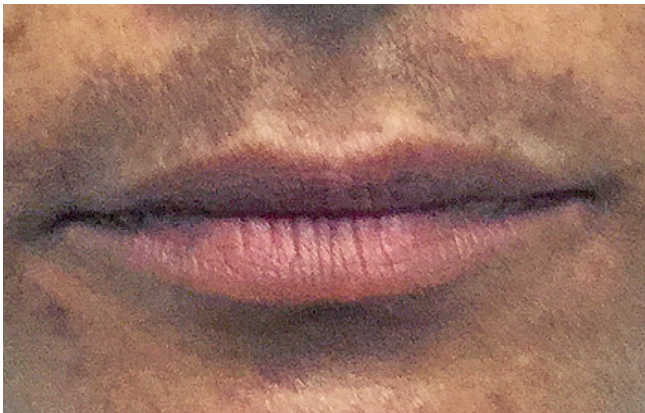

Avant traitement



Après 13 séances, une fois tous les 10 jours



Avant traitement



Après 6 séances, une fois par semaine

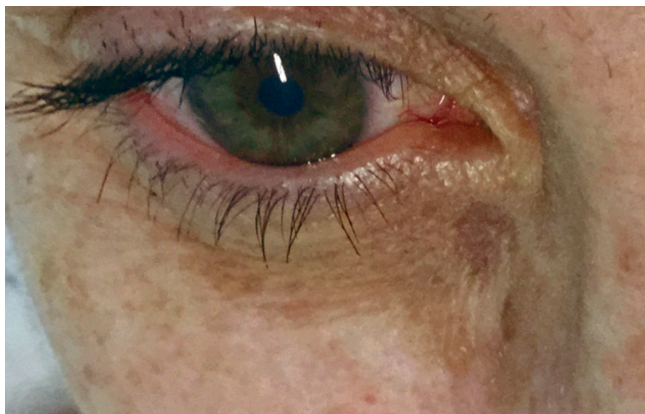

Avant traitement



Après 4 séances, une fois tous les 15 jours



Avant traitement



Après 7 séances, une fois par mois

Une ligne directe pour contacter les dermatologues et biologistes de recherche de **WiQO<sup>®</sup>med** pour toute question scientifique ou enquête concernant le traitement ambulatoire  
**[scientificdiv.gpq@wiqo.com](mailto:scientificdiv.gpq@wiqo.com)**



**GPO** Srl  
Milan - ITALIE  
[contact@wiqomed.com](mailto:contact@wiqomed.com)  
[www.wiqomed.com](http://www.wiqomed.com)



**Suisse MediCare**

Distributeur exclusif pour la Suisse  
Corso Elvezia 23 - 6900 Lugano (Suisse)  
email: [customer@suissemedicare.ch](mailto:customer@suissemedicare.ch)  
t. +41 76 402 18 87 web: [www.suissemedicare.ch](http://www.suissemedicare.ch)



## TRAITEMENT PROGRESSIF DU MÉLASMA EN RECONDITIONNEMENT AU NIVEAU DERMATO-ÉPIDERMIQUE

Également efficace sur le mélasma  
résistant ou récurrent

Agit à un niveau plus profond  
sans causer d'inflammation

Peut être modulé en fonction  
de la tolérance du patient

Peut être utilisé sur tous les phototypes

Peut être associé à des traitements  
physico-instrumentaux

wiqo<sup>®</sup>med